

# 墓地資料

事例番号 11001

所在地	関市 下有知6329番1		
墓地名称	神光寺霊園	都計	未線引用途外
墓地区分	霊園墓地	権利態様	永代使用权
面積	1.80 m <sup>2</sup>	区画巾	120 cm
		奥行	150 cm

取引時点	2001年10月1日	年額管理費	4,000	全区画数	791
取引価格	350,000	単価	194,444	宗派	不問

(注) 取引時点は、一般的に公募等、分譲時点である。

平坦地、管理費は五年分前払い。墓石指定店有り。  
備考 神光寺の北西隣接墓苑。県道関美濃線まで約100m。

## 位置図

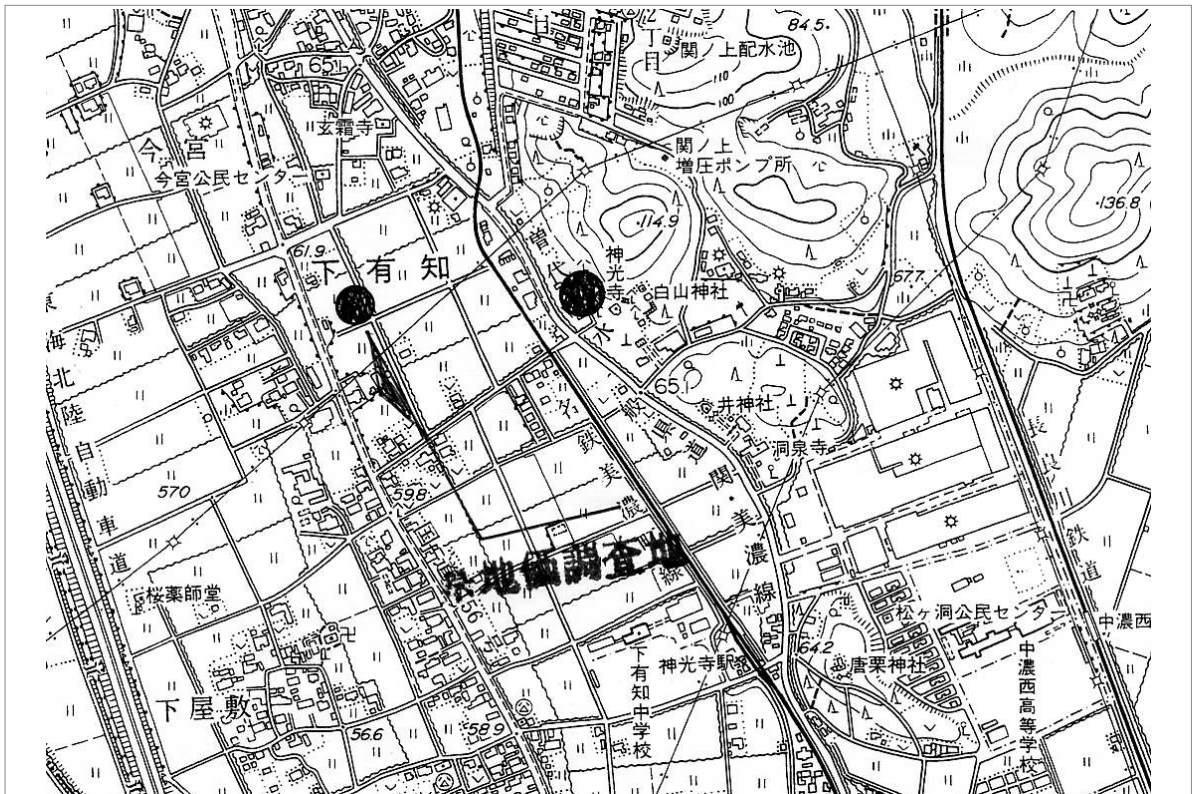

【墓地付近の地価水準】 (注) 公示地等は最寄りの住宅地標準地を掲示する。

公示地等	地価調査	関(県)-5
所在地	関市下有知字観音下2832-2	
公示価格	2001年7月1日	46,500
	公示地都計	未線引用途外

# 墓地資料

事例番号 11002

所在地	可児市 西帷子490		
墓地名称	メモリアルパーク鳩吹苑	都計	未線引用途外
墓地区分	霊園墓地	権利態様	永代使用权
面積	1.00 m <sup>2</sup>	区画巾	100 cm
		奥行	100 cm

取引時点	2001年10月1日	年額管理費	3,000	全区画数	10,840
取引価格	200,000	単価	200,000	宗派	不問

(注)取引時点は、一般的に公募等、分譲時点である。

備 考 墓石建立制限無し。駐車場有り。管理費は5年分前払い。  
真禪寺南西に隣接する。国道41号まで約1km。

## 位置図

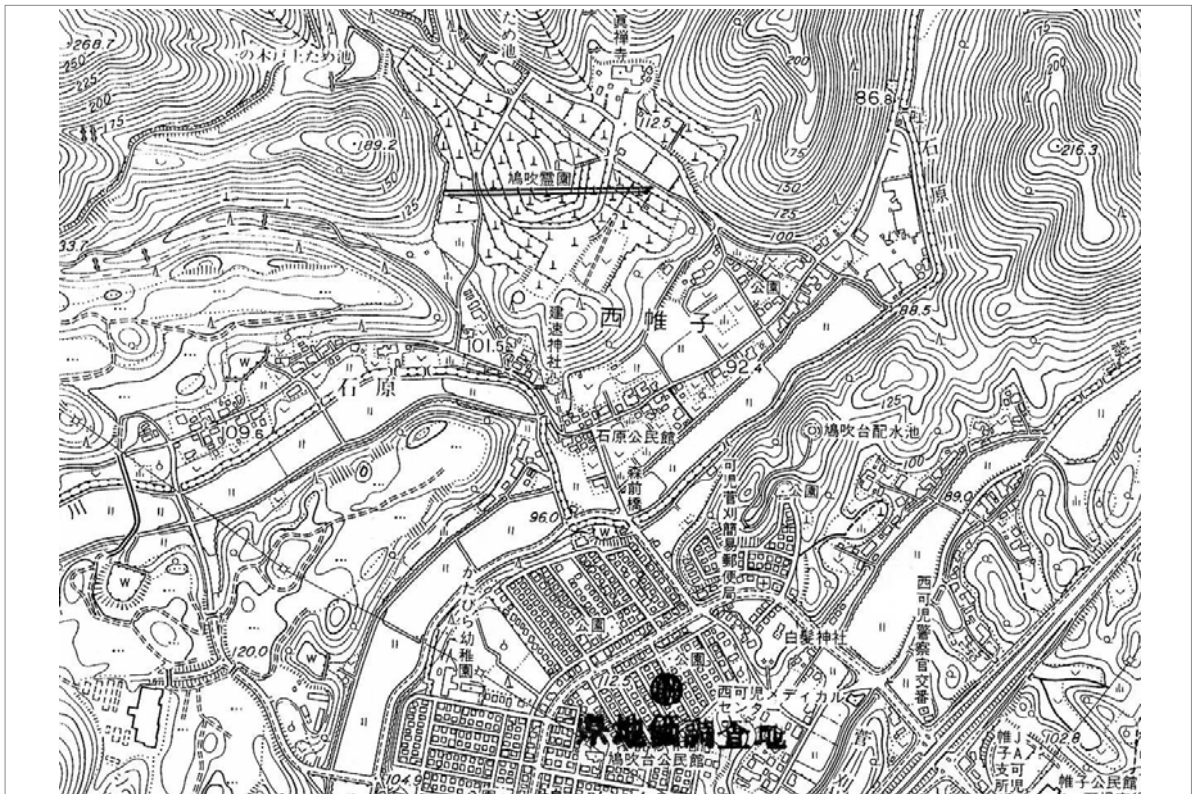

【墓地付近の地価水準】 (注)公示地等は最寄りの住宅地標準地を掲示する。

公示地等	地価調査	可児(県)-8
所在地	可児市鳩吹台3丁目29	
公示価格	2001年7月1日	57,500
	公示地都計	一低専

# 墓地資料

事例番号 11003

所在地	可児市 西帷子490		
墓地名称	メモリアルパーク鳩吹苑	都計	未線引用途外
墓地区分	霊園墓地	権利態様	永代使用权
面積	2.25 m <sup>2</sup>	区画巾	150 cm
		奥行	150 cm

取引時点	2001年10月1日	年額管理費	3,000	全区画数	10,840
取引価格	500,000	単価	222,222	宗派	不問
(注)取引時点は、一般的に公募等、分譲時点である。					
備考 墓石建立制限無し。駐車場有り。管理費は5年分前払い。 真禅寺南西に隣接する。国道41号まで約1km。					

## 位置図

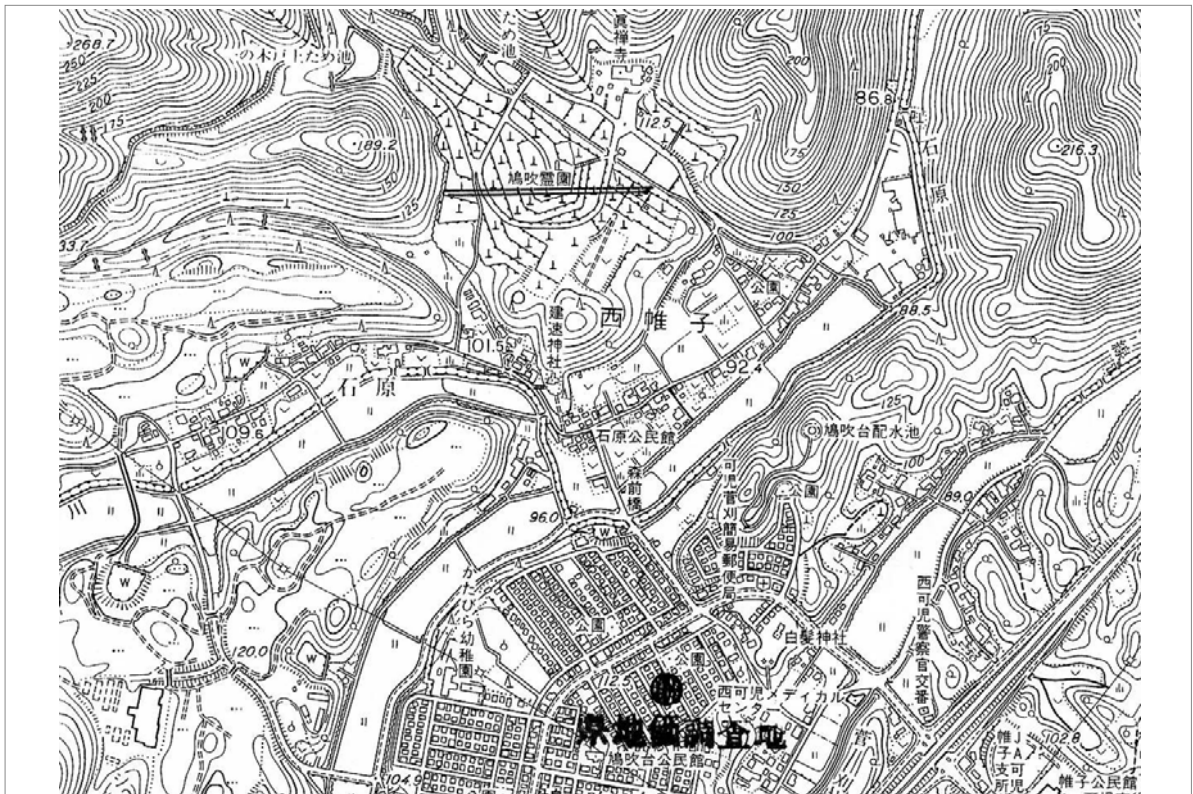

**【墓地付近の地価水準】** (注)公示地等は最寄りの住宅地標準地を掲示する。

公示地等	地価調査	可児(県)-8
所在地	可児市鳩吹台3丁目29	
公示価格	2001年7月1日	57,500
	公示地都計	一低専

# 墓地資料

事例番号 11004

所在地	可児市 西帷子490		
墓地名称	メモリアルパーク鳩吹苑	都計	未線引用途外
墓地区分	霊園墓地	権利態様	永代使用权
面積	4.50 m <sup>2</sup>	区画巾	150 cm 奥行 300 cm

取引時点	2001年10月1日	年額管理費	4,000	全区画数	10,840
取引価格	780,000	単価	173,333	宗派	不問

(注)取引時点は、一般的に公募等、分譲時点である。

備考 墓石建立制限無し。駐車場有り。管理費は5年分前払い。  
真禅寺南西に隣接する。国道41号まで約1km。

## 位置図

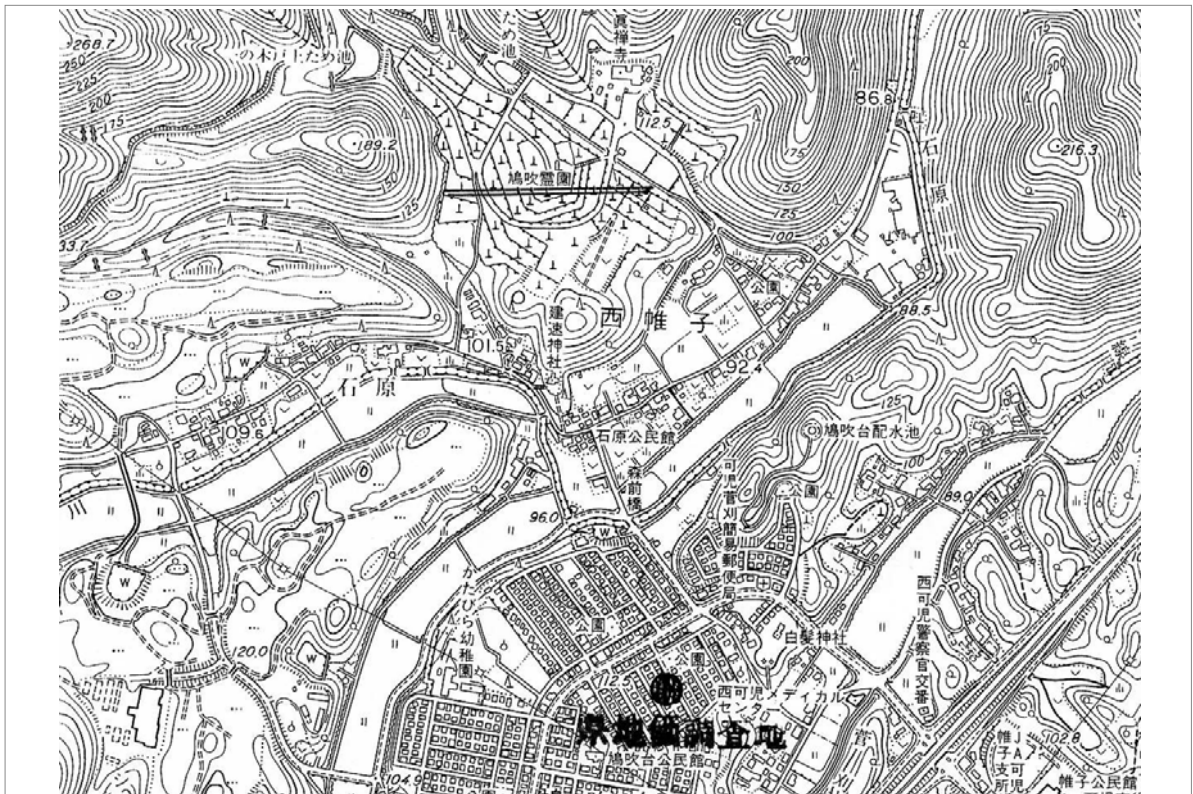

【墓地付近の地価水準】 (注)公示地等は最寄りの住宅地標準地を掲示する。

公示地等	地価調査	可児(県)-8
所在地	可児市鳩吹台3丁目29	
公示価格	2001年7月1日	57,500 公示地都計 一低専

# 墓地資料

事例番号 11005

所在地	関市 下有知6329番1		
墓地名称	神光寺霊園	都計	未線引用途外
墓地区分	霊園墓地	権利態様	永代使用权
面積	1.80 m <sup>2</sup>	区画巾	120 cm 奥行 150 cm

取引時点	2001年10月1日	年額管理費	4,000	全区画数	791
取引価格	400,000	単価	222,222	宗派	不問

(注)取引時点は、一般的に公募等、分譲時点である。

備考 平坦地、管理費は五年分前払い。墓石指定店有り。  
神光寺の北西隣接墓苑。県道関美濃線まで約100m。

## 位置図

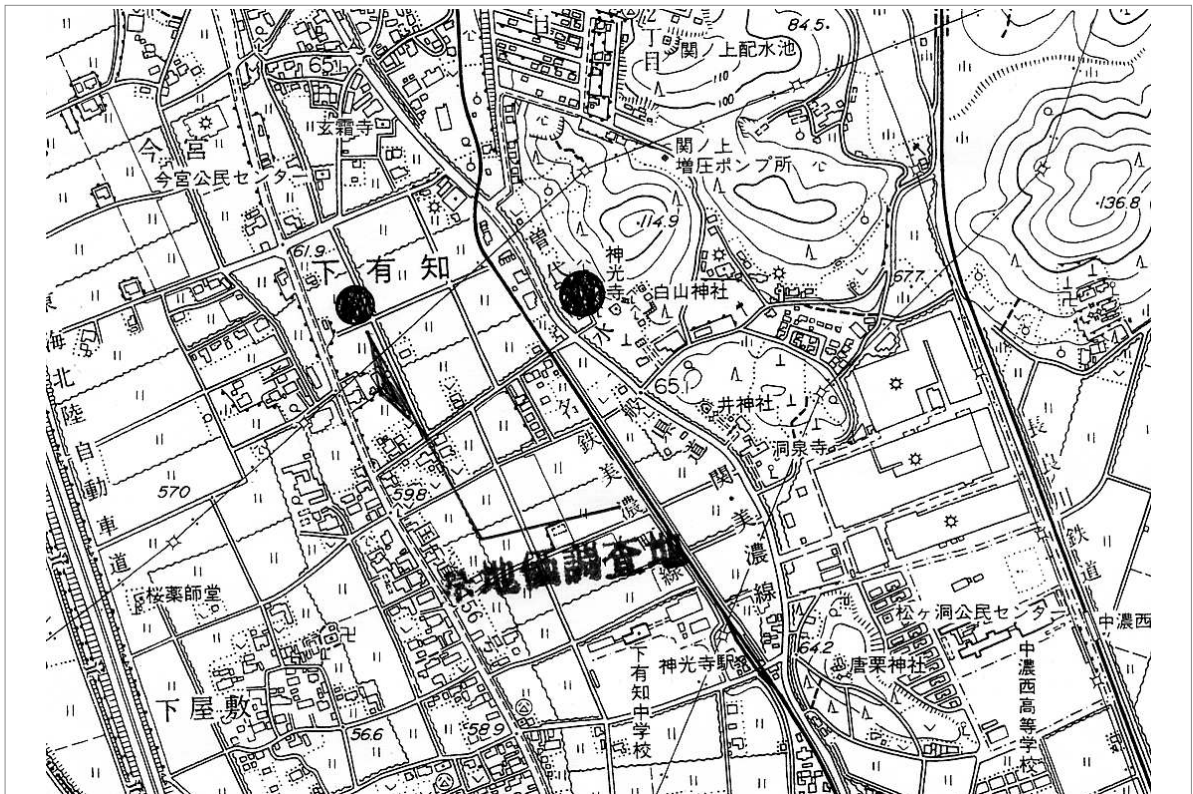

【墓地付近の地価水準】 (注)公示地等は最寄りの住宅地標準地を掲示する。

公示地等	地価調査	関(県)-5
所在地	関市下有知字観音下2832-2	
公示価格	2001年7月1日	46,500 公示地都計 未線引用途外



# 墓地資料

事例番号 11006

所在地	各務原市 前渡西町1646		
墓地名称	美光霊園	都計	調整区域
墓地区分	寺院墓地	権利態様	永代使用权
面積	1.56 m <sup>2</sup>	区画巾	125 cm
		奥行	125 cm

取引時点	2001年10月1日	年額管理費	3,000	全区画数	
取引価格	200,000	単価	128,205	宗派	不問

(注)取引時点は、一般的に公募等、分譲時点である。

備考 自衛隊基地の南側隣接、幅員8m幹線市道近接、主要地方道芋島鶴沼線まで約600m

## 位置図



## 【墓地付近の地価水準】 (注)公示地等は最寄りの住宅地標準地を掲示する。

公示地等	地価調査	各務原(県)10-1	
所在地	各務原市上戸町4丁目103		
公示価格	2001年7月1日	46,000	公示地都計 調整区域

# 墓地資料

事例番号 11113

所在地	各務原市 那加扇平2-3		
墓地名称	市営扇平墓地	都計	調整区域
墓地区分	公営墓地	権利態様	永代使用権
面積	2.25 m <sup>2</sup>	区画巾	150 cm
		奥行	150 cm

取引時点	2001年11月13日	年額管理費		全区画数	
取引価格	225,000	単価	100,000	宗派	不問

(注) 取引時点は、一般的に公募等、分譲時点である。

備考 募集区画数50、応募者多数の場合は抽選。(各務原市生活環境課)  
各務原市内居住限定、2年以内に墓石建立条件有り。  
主要地方道川島三輪線まで約700m。

## 位置図

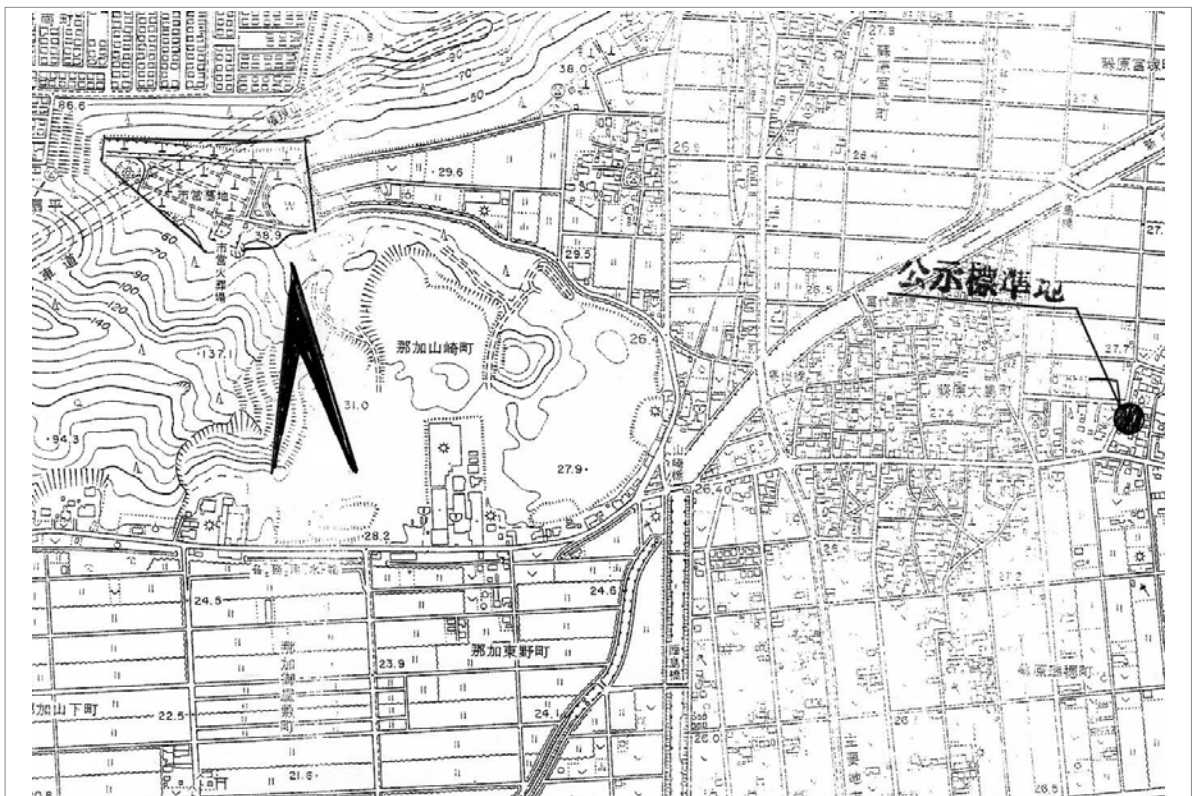

【墓地付近の地価水準】 (注) 公示地等は最寄りの住宅地標準地を掲示する。

公示地等	地価公示	各務原10-1
所在地	各務原市蘇原大島町7丁目139	
公示価格	2001年1月1日	62,900
	公示地都計	調整区域

# 墓地資料

事例番号 18012

所在地	可児市 下恵土906		
墓地名称	弥勒寺霊園	都計	
墓地区分	霊園墓地	権利態様	永代使用权
面積	0.81 m <sup>2</sup>	区画巾	90 cm
		奥行	90 cm

取引時点	2006年12月10日	年額管理費		全区画数	
取引価格	160,000	単価	197,531	宗派	
(注)取引時点は、一般的に公募等、分譲時点である。					
備考	曹洞宗龍華山弥勒寺 細木数子の東京事務所(有限会社 薫白苔)の代表取締役と、亘徳の代表取締役は同じ人物				

## 位置図

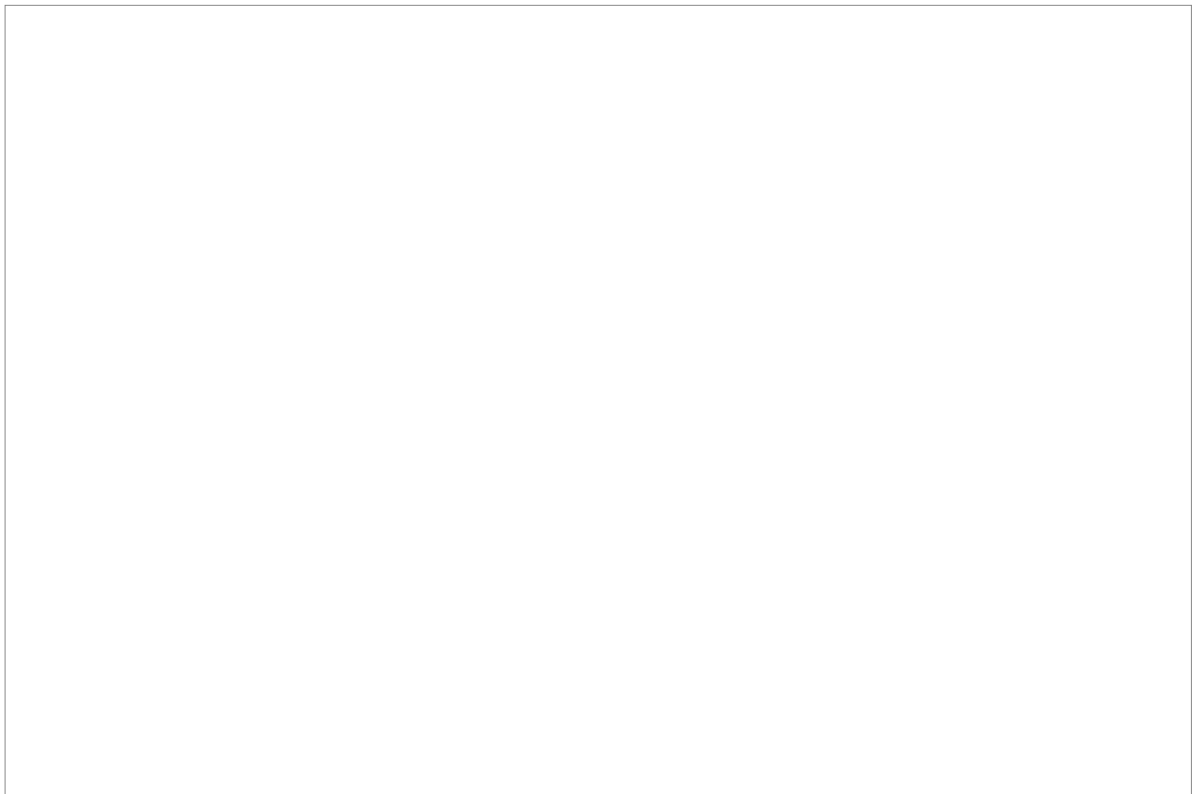

【墓地付近の地価水準】 (注)公示地等は最寄りの住宅地標準地を掲示する。

公示地等		
所在地		
公示価格		公示地都計



# 墓地資料

事例番号

所在地	<input type="text" value="瀬戸市 定光寺町373番地"/>		
墓地名称	<input type="text" value="定光寺霊園"/>	都計	<input type="text"/>
墓地区分	<input type="text" value="霊園墓地"/>	権利態様	<input type="text" value="永代使用权"/>
面積	<input type="text" value="2.00"/> m <sup>2</sup>	区画巾	<input type="text" value="125"/> cm
		奥行	<input type="text" value="160"/> cm

取引時点	<input type="text" value="2002年2月1日"/>	年額管理費	<input type="text" value="5,000"/>	全区画数	<input type="text"/>
取引価格	<input type="text" value="380,000"/>	単価	<input type="text" value="190,000"/>	宗派	<input type="text" value="不問"/>

(注) 取引時点は、一般的に公募等、分譲時点である。

備考

## 位置図

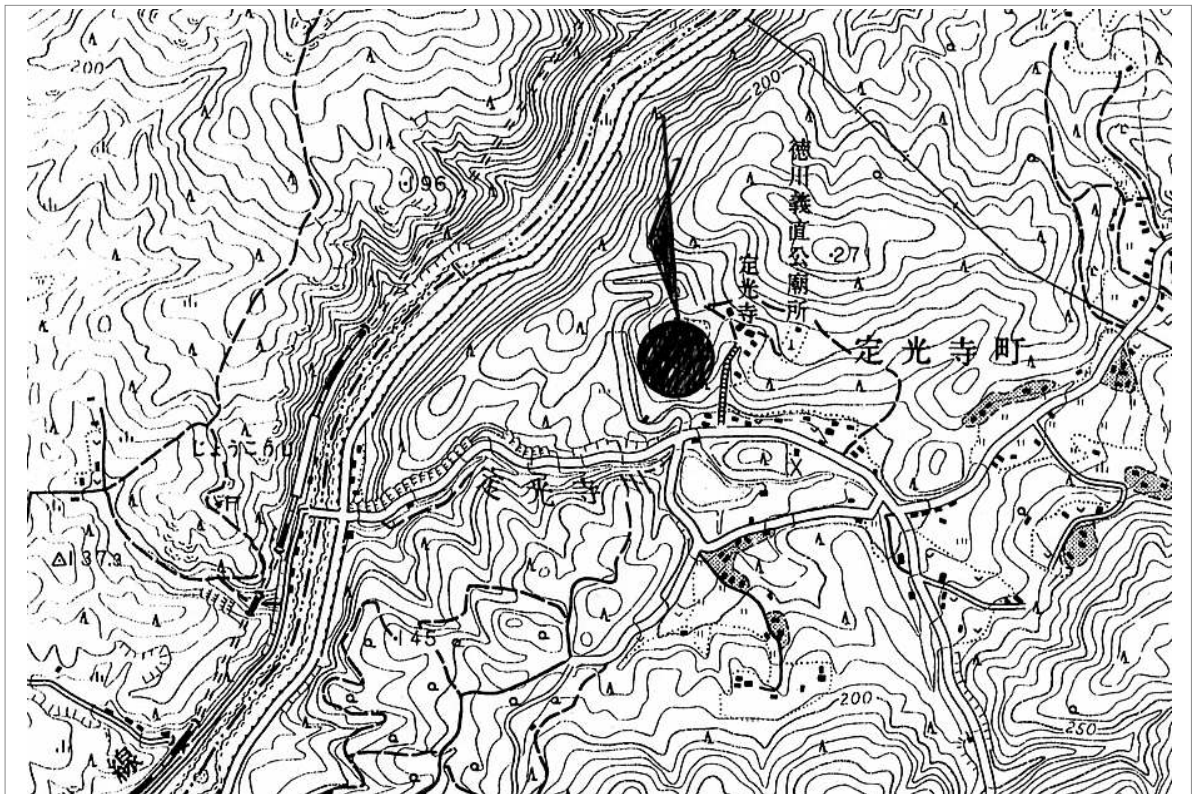

**【墓地付近の地価水準】** (注) 公示地等は最寄りの住宅地標準地を掲示する。

公示地等	<input type="text"/>	<input type="text"/>
所在地	<input type="text"/>	
公示価格	<input type="text"/>	公示地都計 <input type="text"/>

# 墓地資料

事例番号 20202

所在地	美濃加茂市 蜂屋町上蜂屋9-1		
墓地名称	瑞林寺やすらぎ霊園	都計	未線引用途外
墓地区分	霊園墓地	権利態様	永代使用权
面積	1.80 m <sup>2</sup>	区画巾	150 cm 奥行 120 cm

取引時点	2002年2月1日	年額管理費	3,000	全区画数	400
取引価格	200,000	単価	111,111	宗派	不問

(注)取引時点は、一般的に公募等、分譲時点である。

備考 墓石建立制限無し。管理費は3年前払い。  
瑞林寺の北東隣接墓苑。国道418号まで約150m

## 位置図

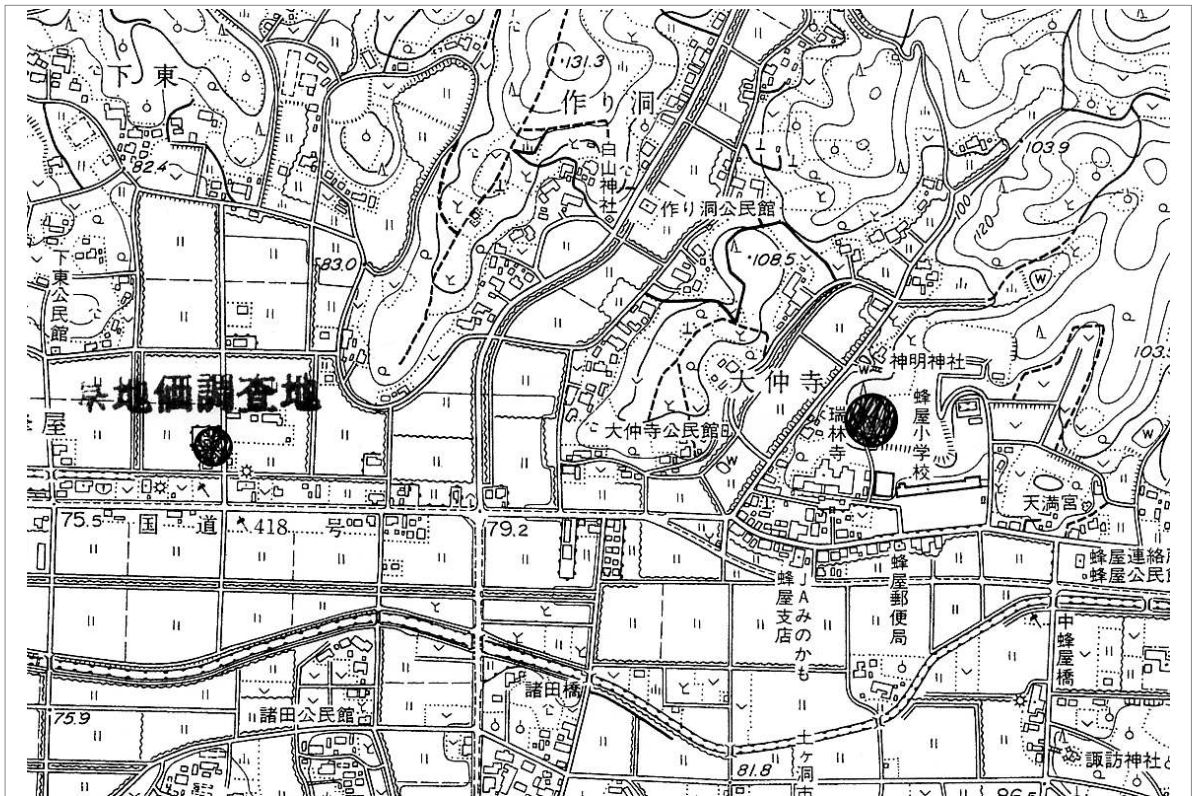

### 【墓地付近の地価水準】 (注)公示地等は最寄りの住宅地標準地を掲示する。

公示地等	地価調査	美濃加茂(県)-3
所在地	美濃加茂市蜂屋町下蜂屋字東田1796番	
公示価格	2001年7月1日	36,800
公示地都計	未線引用途外	

# 墓地資料

事例番号 20203

所在地	美濃加茂市 蜂屋町上蜂屋9-1		
墓地名称	瑞林寺やすらぎ霊園	都計	未線引用途外
墓地区分	霊園墓地	権利態様	永代使用权
面積	3.24 m <sup>2</sup>	区画巾	180 cm 奥行 180 cm

取引時点	2002年2月1日	年額管理費	5,000	全区画数	400
取引価格	350,000	単価	108,025	宗派	不詳

(注)取引時点は、一般的に公募等、分譲時点である。

備考 墓石建立制限無し。管理費は3年前払い。  
瑞林寺の北東隣接墓苑。国道418号まで約150m

## 位置図

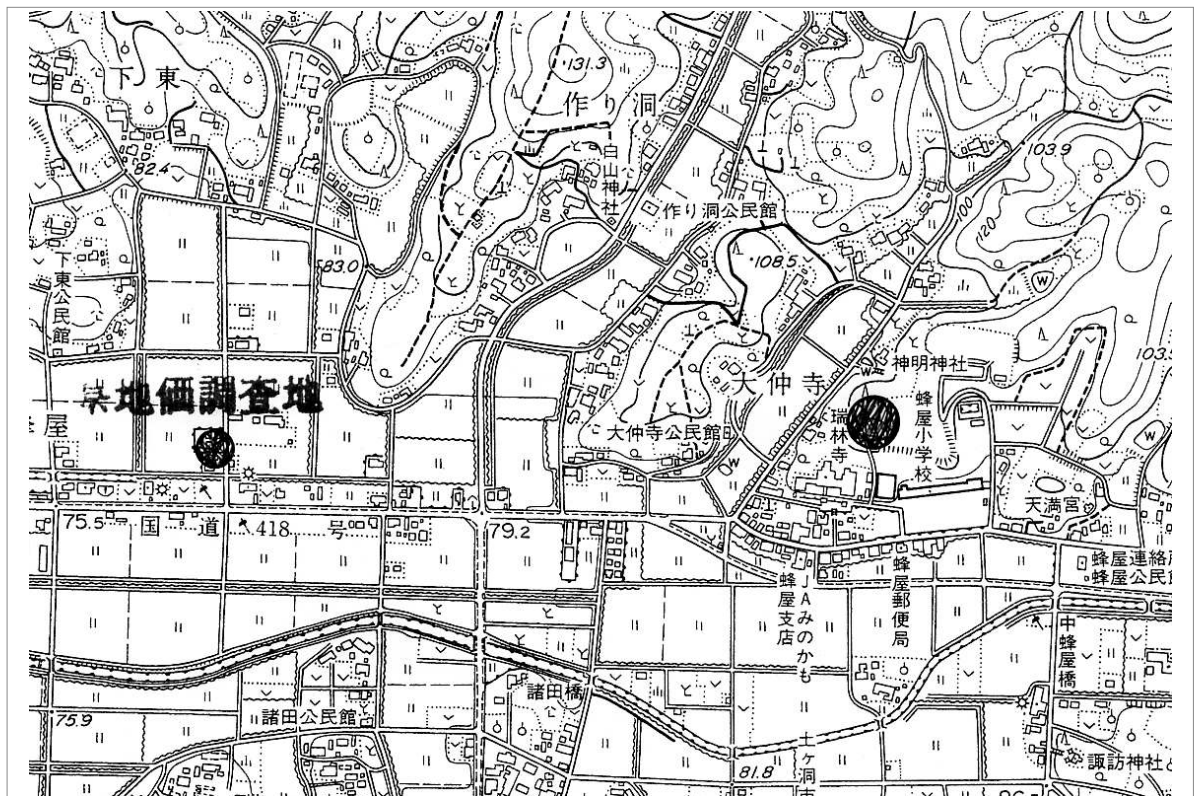

## 【墓地付近の地価水準】 (注)公示地等は最寄りの住宅地標準地を掲示する。

公示地等	地価調査	美濃加茂(県)-3
所在地	美濃加茂市蜂屋町下蜂屋字東田1796番	
公示価格	2001年7月1日	36,800 公示地都計 未線引用途外

# 墓地資料

事例番号

所在地	<input type="text" value="瀬戸市 定光寺町373番地"/>		
墓地名称	<input type="text" value="定光寺霊園"/>	都計	<input type="text"/>
墓地区分	<input type="text" value="霊園墓地"/>	権利態様	<input type="text" value="永代使用权"/>
面積	<input type="text" value="3.52"/> m <sup>2</sup>	区画巾	<input type="text" value="160"/> cm 奥行 <input type="text" value="220"/> cm

取引時点	<input type="text" value="2002年2月1日"/>	年額管理費	<input type="text" value="5,000"/>	全区画数	<input type="text"/>
取引価格	<input type="text" value="700,000"/>	単価	<input type="text" value="198,864"/>	宗派	<input type="text" value="不問"/>

(注) 取引時点は、一般的に公募等、分譲時点である。

備考

## 位置図

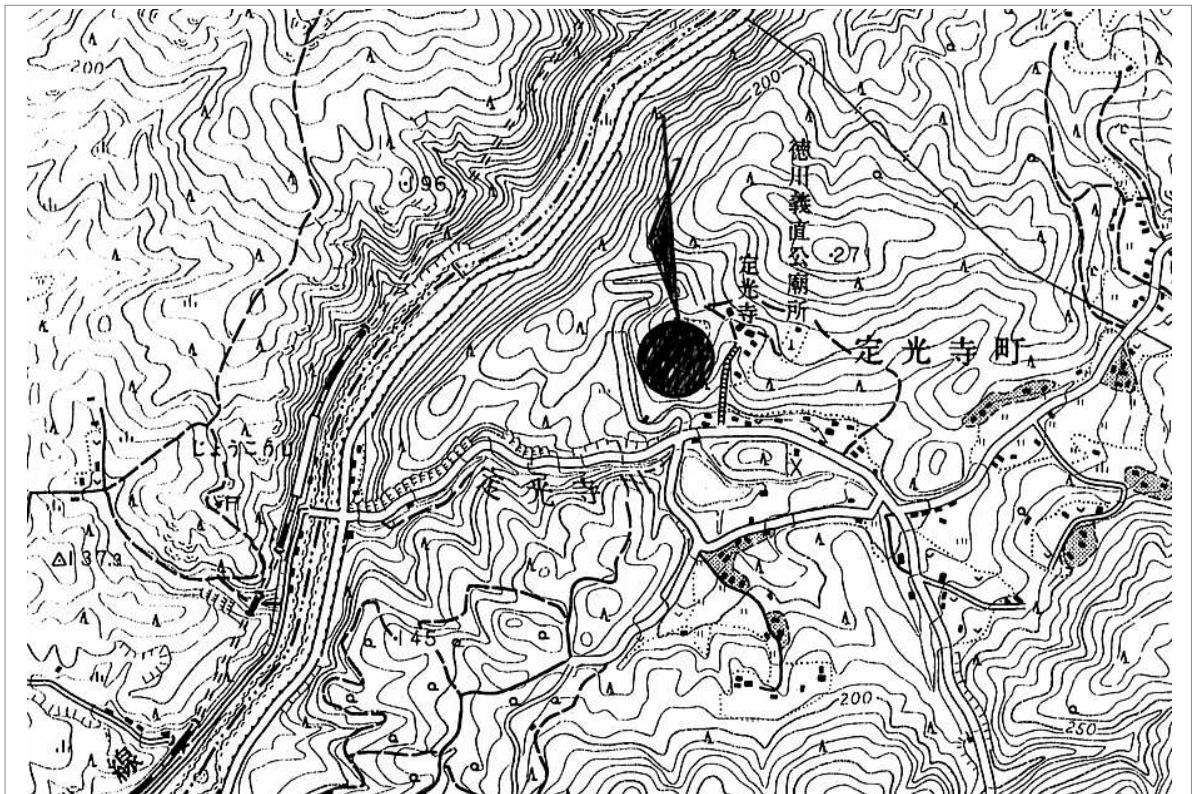

**【墓地付近の地価水準】** (注) 公示地等は最寄りの住宅地標準地を掲示する。

公示地等	<input type="text"/>	<input type="text"/>
所在地	<input type="text"/>	
公示価格	<input type="text"/>	公示地都計 <input type="text"/>

# 墓地資料

事例番号 20205

所在地	岐阜市 栗野東4丁目430		
墓地名称	大竜寺墓地	都計	調整区域
墓地区分	寺院墓地	権利態様	永代使用权
面積	1.56 m <sup>2</sup>	区画巾	125 cm
		奥行	125 cm

取引時点	2002年2月1日	年額管理費	5,000	全区画数	
取引価格	300,000	単価	192,308	宗派	不問

(注)取引時点は、一般的に公募等、分譲時点である。

備考 平坦地、管理費は五年分前払い。墓石指定店有り。  
大竜寺境内の南方隣接、国道256号まで約200m

## 位置図



## 【墓地付近の地価水準】 (注) 公示地等は最寄りの住宅地標準地を掲示する。

公示地等	地価公示	岐阜-60	
所在地	岐阜市栗野東3丁目34		
公示価格	2001年1月1日	81,500	公示地都計 二中専



# 墓地資料

事例番号 40202

所在地	岐阜市 大洞2丁目324		
墓地名称	大洞墓地	都計	調整区域
墓地区分	公営墓地	権利態様	永代使用权
面積	1.56 m <sup>2</sup>	区画巾	125 cm 奥行 125 cm

取引時点	2004年2月2日	年額管理費		全区画数	10,493
取引価格	262,500	単価	168,269	宗派	不問

(注)取引時点は、一般的に公募等、分譲時点である。

備考 募集区画数98、応募者多数の場合は抽選。(岐阜市環境総務課)  
岐阜市内居住者限定、6ヶ月以内に墓石建立条件有り。  
主要地方道関江南線まで約900m。国道156号まで約2400m。

## 位置図

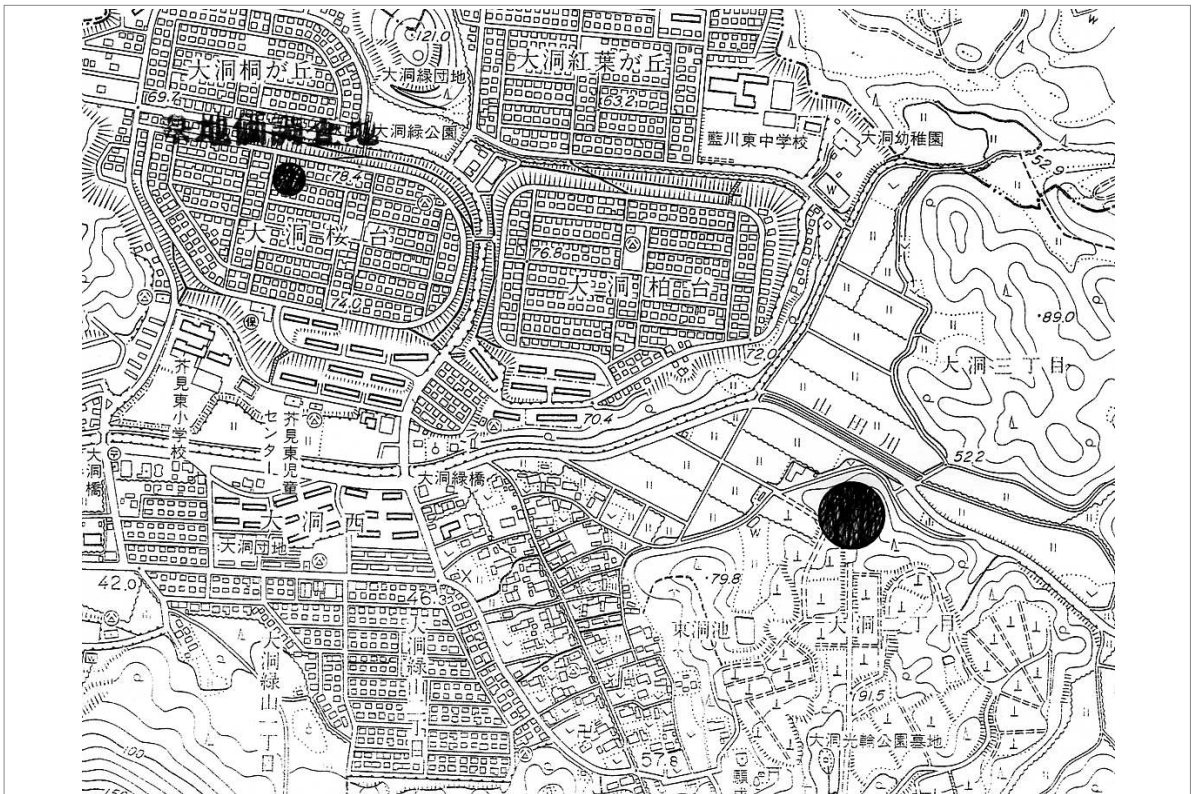

### 【墓地付近の地価水準】 (注)公示地等は最寄りの住宅地標準地を掲示する。

公示地等	地価調査	岐阜(県)-6
所在地	岐阜市大洞桜台6丁目52	
公示価格	2003年7月1日	53,200 公示地都計 一低専



# 墓地資料

事例番号 40401

所在地	関市 稲口1135外		
墓地名称	関市墓地公園	都計	未線引用途外
墓地区分	公営墓地	権利態様	永代使用权
面積	2.25 m <sup>2</sup>	区画巾	150 cm
		奥行	150 cm

取引時点	2004年4月1日	年額管理費	1,050	全区画数	
取引価格	132,000	単価	58,667	宗派	不問
(注)取引時点は、一般的に公募等、分譲時点である。					
備考	関市内居住者限定、3年以内に墓碑建立条件あり				

## 位置図



**【墓地付近の地価水準】** (注)公示地等は最寄りの住宅地標準地を掲示する。

公示地等	地価調査	関(県)-7
所在地	関市桜台4丁目3-10	
公示価格	2003年7月1日	50,000
	公示地都計	一低専

# 墓地資料

事例番号 40501

所在地	美濃加茂市 山之上町佐口地内		
墓地名称	普門寺霊園	都計	未線引用途外
墓地区分	霊園墓地	権利態様	永代使用权
面積	0.81 m <sup>2</sup>	区画巾	90 cm
		奥行	90 cm

取引時点	2004年5月1日	年額管理費	1,200	全区画数	200
取引価格	100,000	単価	123,457	宗派	不問

(注) 取引時点は、一般的に公募等、分譲時点である。

備考 墓石建立制限有り。普門寺の南隣接墓苑  
国道418号まで約200m。

## 位置図

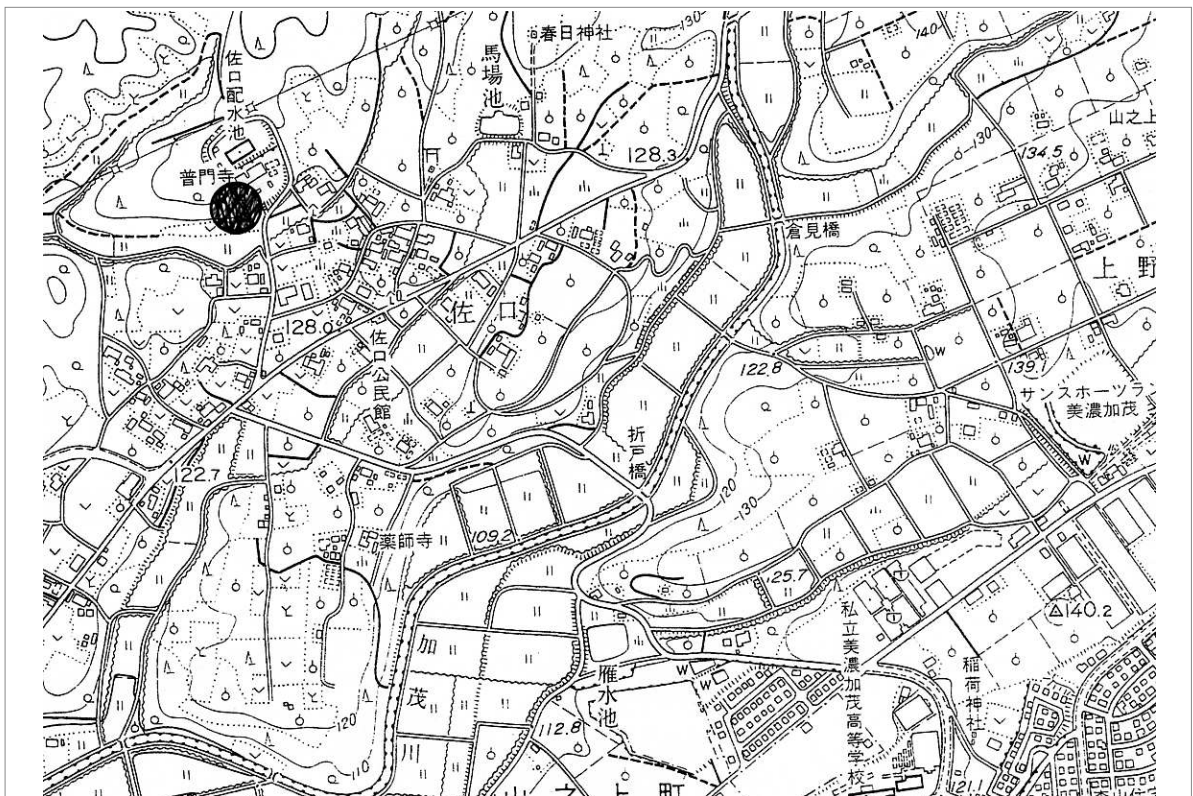

## 【墓地付近の地価水準】 (注) 公示地等は最寄りの住宅地標準地を掲示する。

公示地等	地価調査	美濃加茂(県)-3
所在地	美濃加茂市蜂屋町下蜂屋字東田1796番	
公示価格	2003年7月1日	30,800
公示地都計	未線引用途外	

# 墓地資料

事例番号 40520

所在地	海津郡南濃町 庭田744		
墓地名称	円満寺霊園	都計	未線引用途外
墓地区分	霊園墓地	権利態様	永代使用权
面積	0.81 m <sup>2</sup>	区画巾	90 cm
		奥行	90 cm

取引時点	2004年5月20日	年額管理費	1,500	全区画数	10
取引価格	130,000	単価	160,494	宗派	不問
(注)取引時点は、一般的に公募等、分譲時点である。					
備考					

## 位置図



**【墓地付近の地価水準】** (注)公示地等は最寄りの住宅地標準地を掲示する。

公示地等	地価調査	南濃(県)-2
所在地	南濃町駒野字篠ノ浦177-1	
公示価格	2003年7月1日	35,400
	公示地都計	未線引用途外

# 墓地資料

事例番号 40601

所在地	<span style="border: 1px solid black; padding: 2px;">揖斐郡揖斐川町 大光寺120</span>		
墓地名称	<span style="border: 1px solid black; padding: 2px;">大興寺墓苑</span>	都計	<span style="border: 1px solid black; padding: 2px;">都計外</span>
墓地区分	<span style="border: 1px solid black; padding: 2px;">寺院墓地</span>	権利態様	<span style="border: 1px solid black; padding: 2px;">永代使用权</span>
面積	<span style="border: 1px solid black; padding: 2px;">1.00</span> m <sup>2</sup>	区画巾	<span style="border: 1px solid black; padding: 2px;">100</span> cm
		奥行	<span style="border: 1px solid black; padding: 2px;">100</span> cm

取引時点	<span style="border: 1px solid black; padding: 2px;">2004年6月1日</span>	年額管理費	<span style="border: 1px solid black; padding: 2px;"></span>	全区画数	<span style="border: 1px solid black; padding: 2px;"></span>
取引価格	<span style="border: 1px solid black; padding: 2px;">100,000</span>	単価	<span style="border: 1px solid black; padding: 2px;">100,000</span>	宗派	<span style="border: 1px solid black; padding: 2px;">不問</span>
(注)取引時点は、一般的に公募等、分譲時点である。					
備考					

## 位置図



**【墓地付近の地価水準】** (注)公示地等は最寄りの住宅地標準地を掲示する。

公示地等	<span style="border: 1px solid black; padding: 2px;">地価公示</span>	<span style="border: 1px solid black; padding: 2px;">揖斐川-1</span>
所在地	<span style="border: 1px solid black; padding: 2px;">揖斐川町三輪字町裏1271-5</span>	
公示価格	<span style="border: 1px solid black; padding: 2px;">2004年1月1日</span>	<span style="border: 1px solid black; padding: 2px;">44,200</span>
	公示地都計	<span style="border: 1px solid black; padding: 2px;">未線引用途外</span>



# 墓地資料

事例番号

所在地	<input type="text" value="岐阜市 福富字西ノ山2055外"/>		
墓地名称	<input type="text" value="三田洞弘法・福富霊園"/>	都計	<input type="text"/>
墓地区分	<input type="text" value="霊園墓地"/>	権利態様	<input type="text" value="永代使用权"/>
面積	<input type="text" value="1.80"/> m <sup>2</sup>	区画巾	<input type="text" value="150"/> cm
		奥行	<input type="text" value="120"/> cm

取引時点	<input type="text" value="2004年10月23日"/>	年額管理費	<input type="text" value="5,000"/>	全区画数	<input type="text" value="760"/>
取引価格	<input type="text" value="360,000"/>	単価	<input type="text" value="200,000"/>	宗派	<input type="text"/>
(注)取引時点は、一般的に公募等、分譲時点である。					
備考	<input type="text" value="宗旨宗派問わず、石材店指定有り、福富自動車学校南方。三田洞法華寺、全区画平地、東向き。"/>				

## 位置図

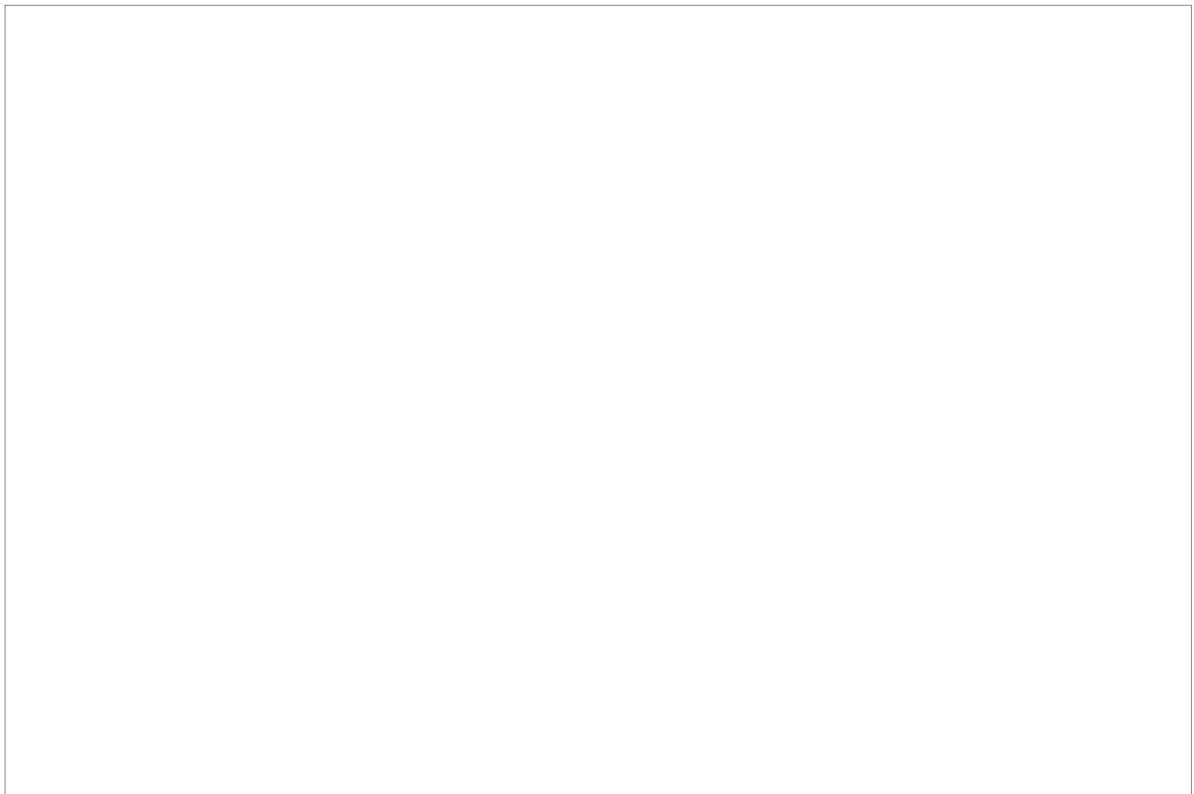

**【墓地付近の地価水準】** (注)公示地等は最寄りの住宅地標準地を掲示する。

公示地等	<input type="text"/>	<input type="text"/>
所在地	<input type="text"/>	
公示価格	<input type="text"/>	公示地都計 <input type="text"/>

# 墓地資料

事例番号

所在地	<input type="text" value="大垣市 静里町500付近"/>		
墓地名称	<input type="text" value="別院西美濃墓地"/>	都計	<input type="text"/>
墓地区分	<input type="text" value="寺院墓地"/>	権利態様	<input type="text" value="永代使用权"/>
面積	<input type="text" value="1.44"/> m <sup>2</sup>	区画巾	<input type="text" value="120"/> cm
		奥行	<input type="text" value="120"/> cm

取引時点	<input type="text" value="2005年2月1日"/>	年額管理費	<input type="text"/>	全区画数	<input type="text" value="300"/>
取引価格	<input type="text" value="300,000"/>	単価	<input type="text" value="208,333"/>	宗派	<input type="text" value="限定"/>

(注)取引時点は、一般的に公募等、分譲時点である。

備考

## 位置図

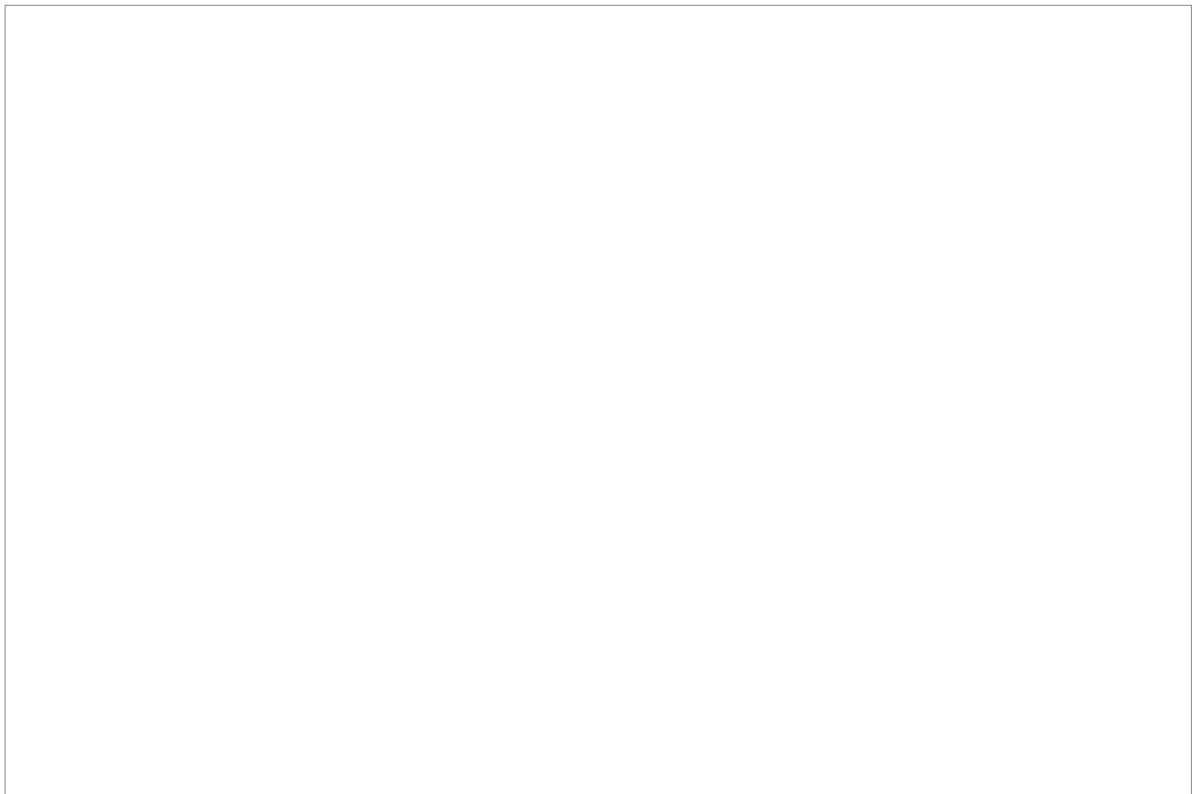

## 【墓地付近の地価水準】 (注)公示地等は最寄りの住宅地標準地を掲示する。

公示地等	<input type="text"/>	<input type="text"/>
所在地	<input type="text"/>	
公示価格	<input type="text"/>	公示地都計 <input type="text"/>



# 墓地資料

事例番号 980317

所在地	岐阜市 小野598番		
墓地名称	正法寺蓮華台霊園	都計	一中専
墓地区分	霊園墓地	権利態様	永代使用权
面積	0.81 m <sup>2</sup>	区画巾	90 cm
		奥行	90 cm

取引時点	1998年3月17日	年額管理費	3,500	全区画数	
取引価格	200,000	単価	246,914	宗派	不問

(注)取引時点は、一般的に公募等、分譲時点である。

備考 全区画南向き平坦地。市道接面  
正法寺の東隣接墓苑。主要地方道岐阜大野線まで約500m。

## 位置図

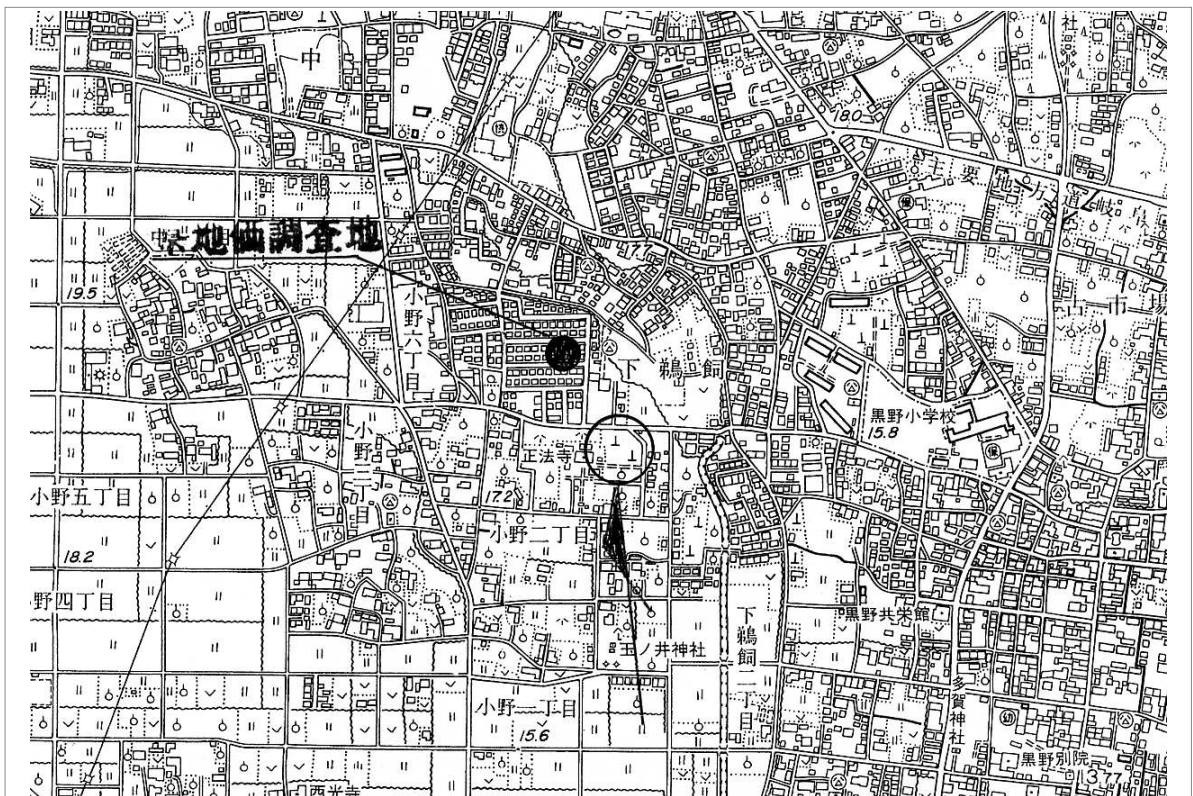

【墓地付近の地価水準】 (注)公示地等は最寄りの住宅地標準地を掲示する。

公示地等	地価調査	岐阜(県)-44
所在地	岐阜市小野二番地処628番60	
公示価格	1998年7月1日	95,000
	公示地都計	二中専